

27. Änderung des gemeinsamen Flächennutzungsplans der Gemeinden Burg, Buchholz und Kuden für das Gebiet „südöstlich der Buchholzer Straße, gegenüber dem Bebauungsplan Nr. 27 und südlich der Tierarztpraxis (Bebauungsplan Nr. 22)“ in der Gemeinde Burg

Verfahrensvermerke

- Aufgestellt aufgrund des Aufstellungsbeschlusses der Gemeindevertretung vom _____
Die ortsübliche Bekanntmachung des Aufstellungsbeschlusses erfolgte durch Abdruck im Dithmarscher Kurier am _____.
- Die frühzeitige Beteiligung der Öffentlichkeit nach § 3 (1) Satz 1 BauGB wurde in der Zeit vom _____ bis _____ durch Einstellen der Planinhalte in das Internet und Einsichtnahme auf dem Amt durchgeführt.
- Die Behörden und sonstigen Träger öffentlicher Belange, die von der Planung berührt sein können, wurden gemäß § 4 (1) i.V.m. § 3 (1) BauGB am _____ unterrichtet und zur Abgabe einer Stellungnahme aufgefordert.
- Die Gemeindevertretung hat am _____ die 27. Änderung des Flächennutzungsplans und die Begründung beschlossen und zur Veröffentlichung im bestimmt.
- Die Behörden und sonstigen Träger öffentlicher Belange, die von der Planung berührt sein können, wurden gemäß § 4 (2) BauGB am _____ zur Abgabe einer Stellungnahme aufgefordert.
- Der Entwurf der 27. Änderung des Flächennutzungsplans und die Begründung standen in der Zeit vom _____ bis einschließlich _____ nach § 3 (2) BauGB im Internet unter „www.amt-burg-st-michaelisdonn.de“ (Rubrik: Bürgerservice-Politik / Aktuelles / Bauleitplanung) zur Einsichtnahme bereit. Die gemäß § 3 (2) BauGB zu veröffentlichenden Unterlagen lagen zusätzlich während der Dienststunden und nach Vereinbarung im Amtsgebäude des Amtes Burg - St. Michaelisdonn, Holzmarkt 7, 25712 Burg öffentlich aus. Die Veröffentlichung wurde mit dem Hinweis, dass Stellungnahmen während der Veröffentlichungsfrist von allen Interessierten per Mail, bei Bedarf aber auch schriftlich oder zur Niederschrift abgegeben werden können, am _____ im Dithmarscher Kurier ortsüblich bekannt gemacht. Die Bekanntmachung wurde unter dem vorgenannten Link ins Internet eingestellt.
- Die Gemeindevertretung hat die abgegebenen Stellungnahmen der Öffentlichkeit und der Behörden und sonstigen Träger öffentlicher Belange am _____ geprüft. Das Ergebnis ist mitgeteilt worden.
- Die Gemeindevertretung hat die 27. Änderung des Flächennutzungsplans am _____ beschlossen und die Begründung durch Beschluss gebilligt.

Burg, _____
Bürgermeister
- Das Ministerium für Inneres, Kommunales, Wohnen und Sport des Landes Schleswig-Holstein hat die 27. Änderung des Flächennutzungsplans mit Bescheid vom _____ Az.: _____ - mit Nebenbestimmungen und Hinweisen - genehmigt.
- Die Gemeindevertretung hat die Nebenbestimmungen durch Beschluss vom _____ erfüllt, die Hinweise sind beachtet. Das Ministerium für Inneres, Kommunales, Wohnen und Sport des Landes Schleswig-Holstein hat die Erfüllung der Nebenbestimmungen mit Bescheid vom _____ Az.: _____ bestätigt.
- Die Erteilung der Genehmigung der 27. Änderung des Flächennutzungsplans sowie die Internetadresse der Gemeinde und die Stelle, bei der der Plan mit der Begründung und zusammenfassender Erklärung auf Dauer während der Sprechstunden von allen Interessierten eingesehen werden kann und die über den Inhalt Auskunft erteilt, wurden am _____ ortsüblich bekannt gemacht. In der Bekanntmachung wurde auf die Möglichkeit einer Geltendmachung von Verfahrens- und Formverstößen und von Mängeln der Abwägung sowie auf die Rechtsfolgen (§ 215 (2) BauGB) hingewiesen. Die Änderung des Flächennutzungsplans wurde mithin am _____ wirksam.

Burg, _____
Bürgermeister

Planzeichnung

Es gilt die BauNVO von 2017 / 2023

Maßstab 1 : 5.000

DTK5 © GeoBasis-DE/LVermGeo SH/CC BY 4.0

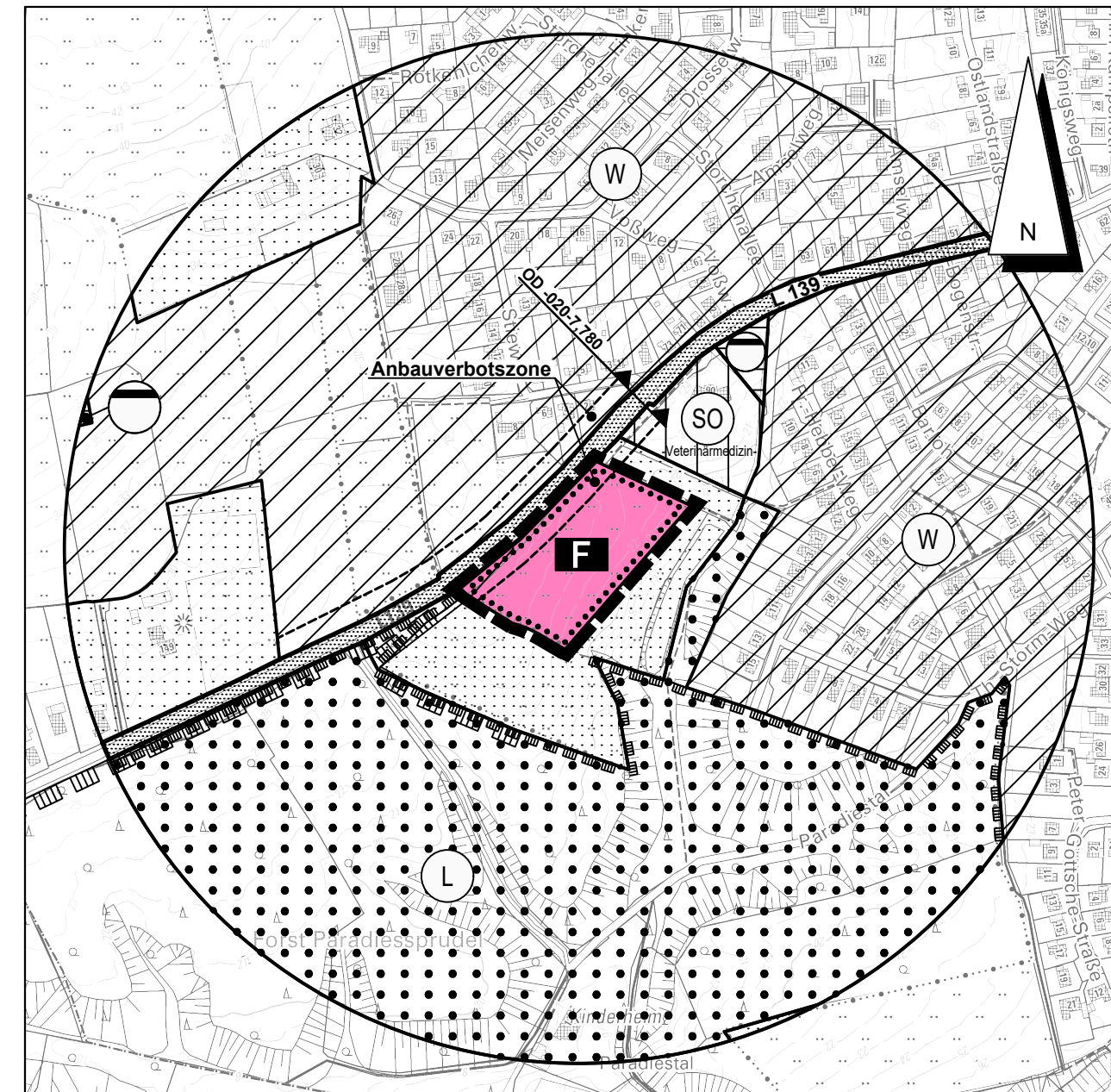

Kreis Dithmarschen, Gemeinde und Gemarkung Burg - Flur 10

Zeichenerklärung

Darstellungen

Planzeichen

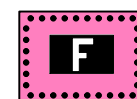

Nachrichtliche Übernahme



Erläuterungen

Fläche für den Gemeinbedarf
-Feuerwehr-

Grenze des räumlichen
Geltungsbereiches

Grenze der Anbauverbotszone

Rechtsgrundlage

§ 5 (2) Nr. 2 a BauGB

§ 5 (4) BauGB

§ 29 (1) StrWG

Übersichtskarte

DTK 25 Maßstab 1 : 25.000

DTK25 © GeoBasis-DE/LVermGeo SH/CC BY 4.0

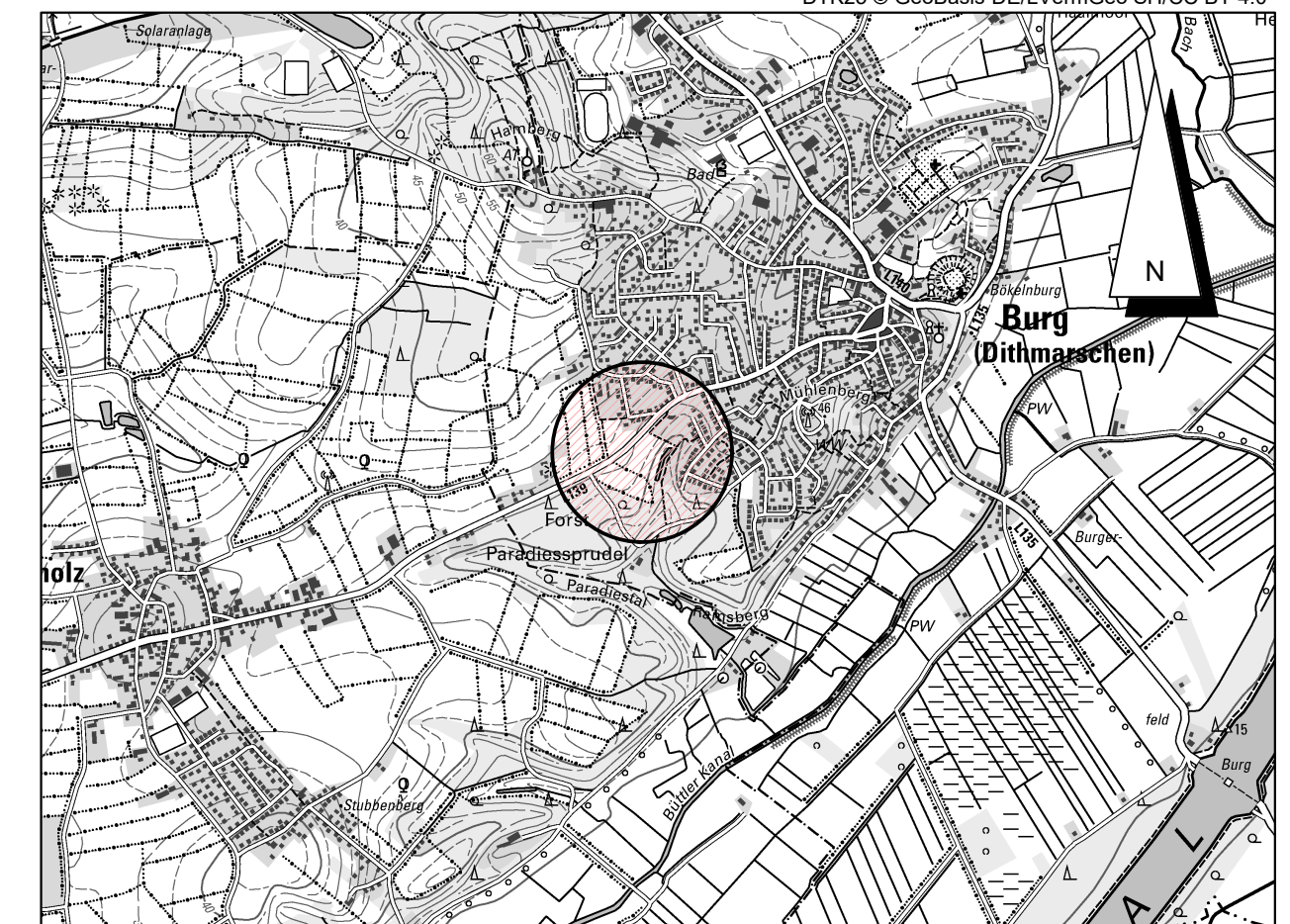

Stand: 27.11.2025

27. Änderung des gemeinsamen Flächennutzungsplans der Gemeinden Burg, Buchholz und Kuden

für das Gebiet

„südöstlich der Buchholzer Straße, gegenüber dem Bebauungsplan Nr. 27 und südlich der Tierarztpraxis (Bebauungsplan Nr. 22)“ in der Gemeinde Burg

Dithmarsenpark 50
25767 Albersdorf
Tel. 04835 - 97 838 00
Fax 04835 - 97 838 02

Planungsbüro
Philipp